

**713 m<sup>2</sup> Baugrundstück mit  
vorliegendem Bauantrag in  
Rheine/Dorenkamp**  
Rheine, Wohnen

Grundstücksfläche  
**713 m<sup>2</sup>**

Kaufpreis  
**€ 150.000 €**

## Objektdetails

### Preise

Kaufpreis 150.000 €

Käuferprovision 3,57 % (inkl. MwSt.)

Kaufpreis qm 713,00

### Flächen

Grundstücksfläche 713 m<sup>2</sup>

### Zustand

Zustand -

### Sonstiges

Objektnummer 125430NW

Objekt-ID FIO-10516612270

Anbieter-ID 310500

## Objektbeschreibung

Das 713 m<sup>2</sup> große Grundstück befindet sich in Rheine-Catenhorn, direkt am Naturschutzgebiet am Waldhügel. Ruhig gelegen aber trotzdem Stadtnah.

Hier kann direkt gebaut werden, es liegt bereits eine Baugenehmigung vor.

## sonstige Angaben

VERBRAUCHERINFO 1. Maklerleistung ist der Nachweis der Gelegenheit zum Abschluss eines Vertrages bzw. Vermittlung eines Vertrages über eine Immobilie gegen die Courtagezahlungspflicht des Kunden 2. Unternehmer, Anschrift, Beschwerdeadressat LBSi NordWest, Himmelreichallee 40, 48149 Münster, Tel: 0251/973233-997, eMail: info@lbsi-nordwest.de GF: Roland Hustert, Helmut Steinkamp 3. Es besteht ein Widerrufsrecht 4. Weitere Infos: verbraucherinfo.lbsi-nordwest.de

## Objektbilder



Aussenansichten



Planungsbeispiel

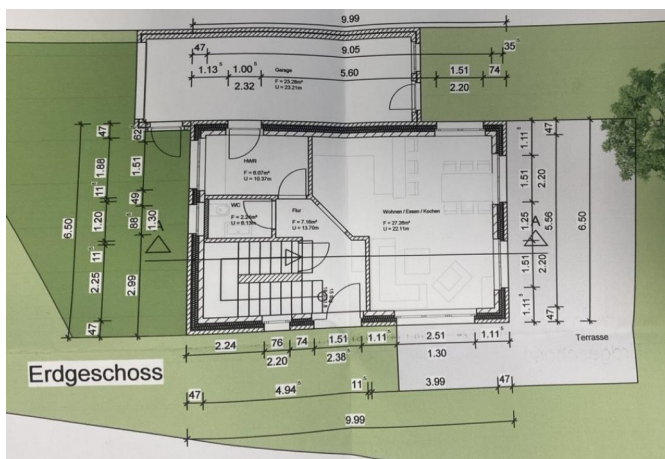

Grundriss

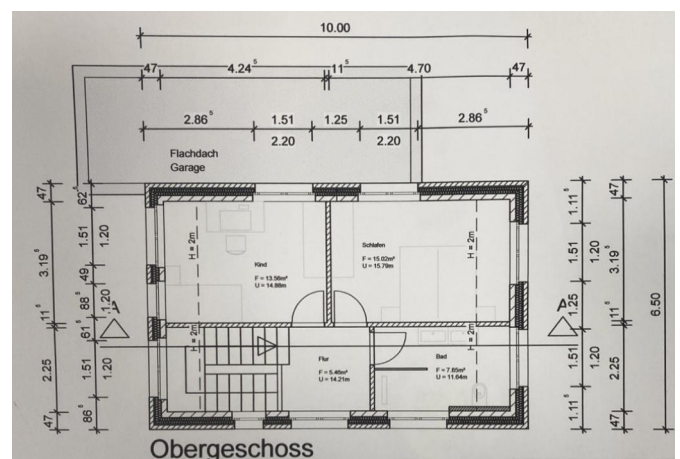

Grundriss

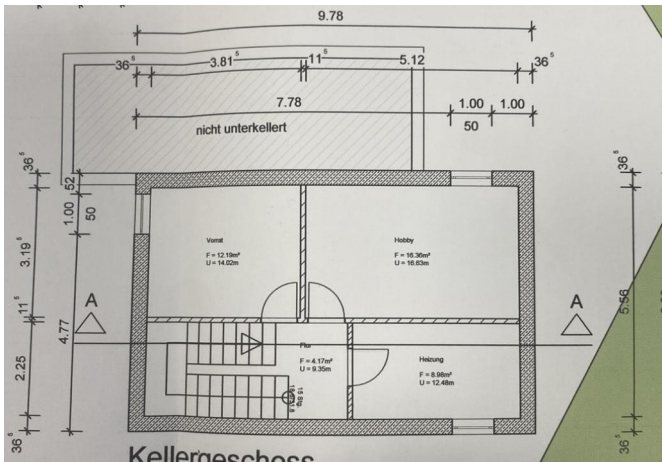

Grundriss

## Beschreibung Lage



Schulen, Kindergärten und Einkaufsmöglichkeiten befinden sich in unmittelbarer Nähe.

Ihr Ansprechpartner

**Marlies Brinker**

LBS Immobilienberaterin

Telefon: 059719146060

E-Mail: [rheine@immo.lbs-nw.de](mailto:rheine@immo.lbs-nw.de)

